

Destino **LOS VILOS**



SERNATUR Región de Coquimbo

Matta 461, of. 108, La Serena, Chile
Síguenos en nuestra redes sociales:

@sernaturcoquimb

/SernaturRegionCoquimbo

@sernatur_region_coquimbo

Servicio Nacional de Turismo | Chile



Edición Enero 2023. Producción realizada con recursos FNDR 2022.

Distribución gratuita

Prohibida su venta



Visita nuestros sitios web oficiales



Escanea el código QR



REGIÓN DE COQUIMBO Y SUS COMUNAS

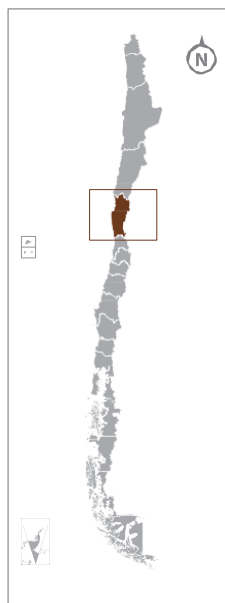

Comunas

1. Andacollo
2. Canela
3. Combarbalá
4. Coquimbo
5. Illapel
6. La Higuera
7. La Serena
8. Los Vilos
9. Monte Patria
10. Ovalle
11. Paihuano
12. Punitaqui
13. Río Hurtado
14. Salamanca
15. Vicuña

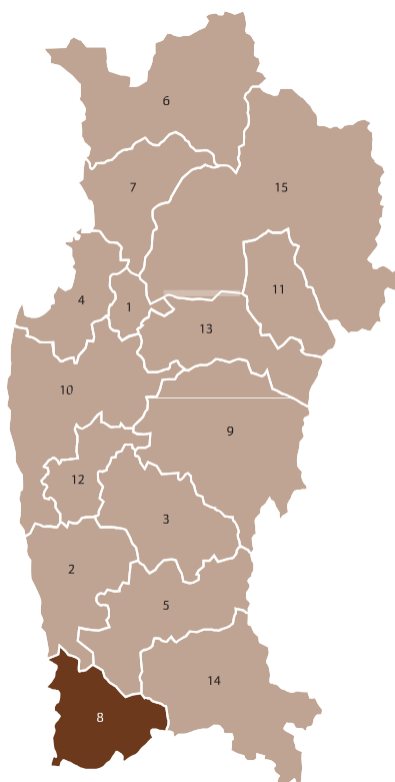

Imperdibles

Región de Coquimbo

Vocación marítima



Una visita al muelle Prat es imprescindible para reconocer en él los vestigios de un pasado que en el siglo XIX lo convirtieron en el principal puerto de la zona.

Santuario de la Naturaleza Laguna Conchalí



Humedal costero de singulares características que lo convierten en un ecosistema muy diverso. Uno de los sitios Ramsar de Chile. Cuenta con mirador, paseo peatonal y área de picnic. Allí descansan y nidifican más de 100 especies de aves provenientes del Hemisferio Norte.

Los Vilos

Se encuentra ubicado a 244 km al sur de la ciudad de La Serena y a 226 km al norte de la ciudad de Santiago por la Ruta 5 Norte.

Límites

Al norte con la comuna de Canela, al sur con La Ligua, al este con Salamanca y al oeste con el océano Pacífico.

DATOS ÚTILES

Emergencias

	Ambulancia	131
	Carabineros	133
	Bomberos	132
	Cuerpo de Socorro Andino	136
	CITUC Intoxicaciones	(56-2) 635 6800
	Denuncia Seguro	4242

Discado de números telefónicos

De Chile al extranjero:
carrier + 0 + código de país + código de ciudad + teléfono

Otra ciudad dentro de Chile:
código de área + teléfono

De teléfono fijo a móvil
9 + teléfono

De teléfono móvil a fijo
0 + código de área + teléfono

Teléfonos de transporte

	Aeropuerto Internacional Arturo Merino Benítez	(56 2) 2789 00 92
	Aeropuerto La Florida de La Serena	(56 51) 227 26 62
	Buses de Terminal de Buses La Serena	(56 51) 222 45 73
	Buses de Rodoviario de Coquimbo	(56 51) 231 43 40

Informaciones

Oficina de Turismo, I. Municipalidad de Los Vilos
Caupolicán 435, Casa Rural, Los Vilos, (56 53) 235 30 84
anexo 695, oficinaturismo@munilosvilos.cl

INTRODUCCIÓN

La comuna de Los Vilos es la puerta sur de entrada a la región de Coquimbo. Es la ciudad principal reconocida por su playa y gastronomía local, deleitando a los comensales con productos del mar, directo desde nuestro océano Pacífico.

En Los Vilos, se encuentra el balneario de Pichidangui, un destino de descanso y conexión con la naturaleza. Esta localidad nos entrega gastronomía, senderos en un bosque de carácter valdiviano, que envuelve a sus visitantes, transportándolos a la zona sur de Chile. Esta experiencia es única e inigualable, pues en su playa esconde tesoros que son posible observar, conectándonos con la belleza del océano. La simbiosis perfecta entre el mar y la tierra se manifiesta en verdaderas piscinas naturales, como las que rodean a la maravillosa Iglesia Santa Teresa.

El valle del Pupío se desarrolló de manera industrial por el ferrocarril, que actualmente deja hermosas vistas panorámicas, tradiciones gastronómicas y culturales que sobreviven -y viven- en nuestras memorias. Durante su trazado es posible apreciar túneles patrimoniales que conectan su recorrido con en el centro de Caimanes, el sector más antiguo de este valle, evocando el recuerdo de Diego de Almagro. “Caimanes, en la huella de Almagro”, es un imperdible para los viajeros.

El valle de Quilimarí, en tanto, conecta la cultura gastronómica y las costumbres locales, con los antepasados indígenas, a través de maravillosos petroglifos que nos trasladan a la época. Quilimarí es un valle con energía y conexión, siendo perfecto para la meditación, y enlazar las energías con camas de cuarzo, en una experiencia única. Los Vilos, es una comuna por descubrir y disfrutar.



Arriba Surf en Chigualoco. Foto: Jhon Cordero Leiva. **Centro** Caleta Las Conchas, Los Vilos. **Abajo** Borde costero de los Vilos (Foto: Ilustre Municipalidad de Los Vilos).

LOS VILOS

En su costa resaltan las playas Los Vilos, Playa Ñague, y diversos atractivos como el Humedal Laguna Conchalí, el Bosque Relictual de Quereo, la Isla de Huevos, la Isla de Lobos, entre otros. Frente al mar, sobresale la Costanera, la cual bordea la playa principal. Se caracteriza por su variada gastronomía, con preparaciones en base a recursos marinos, destacando el loco como producto típico.

ATRACTIVOS DE LA ZONA

Playa de Los Vilos. la Avenida Salvador Allende es la arteria principal del borde costero, ideal para realizar una caminata y observar la puesta de sol. La playa de Los vilos posee una extensión de 2.8 kilómetros (Km), apta para el baño, y la práctica de bodyboard y surf. Al sur de la playa, se encuentran las caletas Las Conchas y San Pedro.

Laguna Conchalí. Por su delicado ecosistema, el humedal costero Laguna Conchalí está catalogado como Santuario de la Naturaleza y Sitio Ramsar. En sus 34 hectáreas de superficie, alberga flora y fauna, terrestre y acuática, donde destacan especies nativas y endémicas. Es un lugar ideal para la ornitología, pues es el refugio de más de 100 especies de aves, residentes y migratorias. Cuenta con un sendero para realizar un pequeño trekking y zona de picnic.

 **Acceso por puerto Punta Chungo, km. 227 Panamericana Norte, Los Vilos.**

Centro Andrónico Luksic Abaroa. Es un centro de difusión de la minería del cobre y el desarrollo sustentable, donde se exhiben los procesos productivos en la provincia del Choapa, los usos actuales del mineral y su historia en el territorio. Ofrece un guiado gratuito para los visitantes tanto para la muestra como para orientar sobre la Laguna Conchalí.

Martes a sábados de 10 a 18 horas.

Domingo y/o festivos entre las 11 y 18 horas.

 **Acceso por puerto Punta Chungo, km. 227 Panamericana Norte, Los Vilos.**

Playa Chigualoco. Es una playa abierta de fuerte oleaje que se extiende a lo largo de un kilómetro y medio, donde se presentan condiciones favorables para la pesca de orilla, y la práctica de surf y bodyboard.

Playa Ñague. Se ubica a unos 8 Km al norte de Los Vilos, en la rada de Conchalí. Posee una geografía en forma de herradura, que alberga una playa de olas tranquilas y protegida del viento. Se accede a pie, por un camino colindante a la carretera Panamericana, en forma libre y gratuita, luego de ingresar por una pasarela de escaleras de madera. Desde ese punto, se logra obtener una vista panorámica de toda la bahía, en donde además hay una amplia diversidad de flora e islotos con aves marinas

Avenida Salvador Allende. Principal paseo urbano de Los Vilos, destaca por la presencia de la Playa Principal, las caletas de pescadores, el mercado gastronómico, un acuario, espacios culturales, y el elenco de esculturas y anclas que narran parte de la historia del pueblo vileño.

Ideal para disfrutar una caminata y regocijarse con los atardeceres, ya sea en una caminata o en bicicleta.

Bodegón Cultural de Los Vilos. La corporación Bodegón Cultural de Los Vilos está destinada a la difusión y conservación del patrimonio cultural de la provincia de Choapa. Se realizan diversos talleres, exposiciones y eventos artísticos de nivel nacional. El edificio rescata la antigua bodega portuaria de Los Vilos. Actualmente, cuenta con su propia línea de producción de cerámica, que tiene como propósito difundir y construir valores para el desarrollo de una identidad local.

Horario Verano

Martes a sábados 10 a 19 horas

Domingo 10 a 14 horas

Horario Invierno (marzo a diciembre)

Lunes a viernes 10 a 18 horas

Sábado y Feriados, entre 10 a 14 horas

Entrada liberada

Escultura Mastodonte de Quereo. Es una importante escultura que recuerda el hallazgo del sitio arqueológico de Quereo, ubicado a 2 km al sur de Los Vilos. Allí, se encontraron restos de un mastodonte y otras especies, con una data de 12 mil años, constituyéndose como uno de los sitios más importantes de la prehistoria americana. Esta obra es del escultor vileño Rodolfo Bucherenick.

📍 **Ubicada en Avenida Salvador Allende, entre el Acuario y la Casa de la Cultura.**

Escultura impulso vital. Es una obra del reconocido escultor y Premio Nacional de Artes Plásticas del 2009, Federico Assler Brown. Pionero en la creación de hormigón, Assler creó una escultura cuya forma abstracta recuerda a una gran ola, y se asocia con la proa de un barco o las iniciales del pueblo Los Vilos.

📍 **Se ubica en Avenida Salvador Allende, a un costado del muelle Arturo Prat.**

Acuario Municipal Hatchery. Es un renovado centro para conocer y familiarizarse con la vida de especies marinas, ideal para que los más pequeños puedan interactuar con ellas y, de esta manera, fomentar el cuidado y la protección de los ecosistemas marinos, a través del juego.

📍 **Ubicado en Avenida Salvador Allende, a un costado izquierdo de la Capitanía de Puerto de Los Vilos.**

Casa de la Cultura. Es el centro cultural más grande de la comuna y ofrece toda clase de manifestaciones del arte y la cultura. Allí, se realizan talleres, cursos, seminarios, exposiciones, conciertos, cine, etc. Es un espacio abierto a la comunidad y a los turistas que visitan la ciudad.

📍 **Se ubica en avenida Salvador Allende 1413. Abierto de lunes a viernes de 08:30 a 14:00 y de 15:00 a 17:45 horas.**

Entrada liberada.

Muelle Arturo Prat. Antigua edificación portuaria del siglo XIX, utilizada para el embarque y desembarque de productos. Fue el principal centro de exportación e importación de la comuna hasta mediados del siglo XX, en ese entonces estuvo asociado a un patrimonio arquitectónico presente en el casco histórico de la ciudad, consistente en antiguas bodegas y edificios administrativos, como el Bodegón Cultural, las bodegas municipales y la Casa Streeter. Se ubica en la Av. Salvador Allende y es un atractivo típico de la costanera.

Plaza Los Lobos. Principal área verde de la ciudad, se ubica entre las calles Colo Colo, Elicura, Lincoyán y Galvarino. En su centro posee una particular pileta que simboliza a la isla Lobos, y en su costado sur cuenta con un pequeño anfiteatro. Entre su flora se encuentran palmas y pinos, además de especies autóctonas como cactáceas y puyas. A su alrededor está la Iglesia Nuestra Sra. del Carmen, el estadio Chile Deportes y la antigua escuela de hombres de Los Vilos.

Caleta San Pedro. Es la caleta más antigua del balneario de Los Vilos, pues sus primeras construcciones datan de 1952. Ofrece variados productos del mar como pescados, mariscos, mariscales y productos ahumados. También posee un restaurant propio. Cada 29 de junio, se celebra, en sus dependencias la fiesta de San Pedro, patrono de los pescadores y hombres del mar.

📍 Se ubica en la av. Salvador Allende, al costado sur de la playa principal de Los Vilos.

Caleta Las Conchas. Se ubica en el límite sur de la av. Salvador Allende. Posee un restaurant y puestos de ventas en donde se pueden degustar productos del mar. Desde este punto, se puede observar la Isla de Huevos.

Isla de Huevos. Se encuentra a unos 800 metros al oeste de Los Vilos. Con un área de 7 km es isla más grande de la comuna y debe su nombre a una importante población de aves marinas, (principalmente gaviotas) que nidifican en ese lugar. Esta reserva natural también hospeda a otras especies como pingüinos y lobos marinos. Se puede observar mediante paseos en bote que se realizan desde la caleta San Pedro.

Isla de Huevos. Ubicada a 3 Km al sur de la ciudad de Los Vilos, corresponde a un pequeño islote que aloja una población de 1.500 lobos marinos (*Otaria flavescens*). Esta especie puede llegar a medir 2,50 metros (m) y pesar 300 kilogramos (Kg). Es observable perfectamente en su vida salvaje desde la costa, debido a que la isla yace a unos 200 m. de la orilla. Se accede por un camino de tierra desde la quebrada de Quereo, que, posteriormente, se vuelve arenoso antes de llegar a la isla.

Escultura Buzo Escafandra. Es un homenaje al trabajo de los hombres del mar, que se adentraban a las profundidades con pesadas y peligrosas indumentarias que se usaban en el siglo pasado. Esta es una de las obras del escultor Rodolfo Bucherenick Zuñiga.

📍 Se ubica en avenida Salvador Allende colindante con avenida Los Vilos.

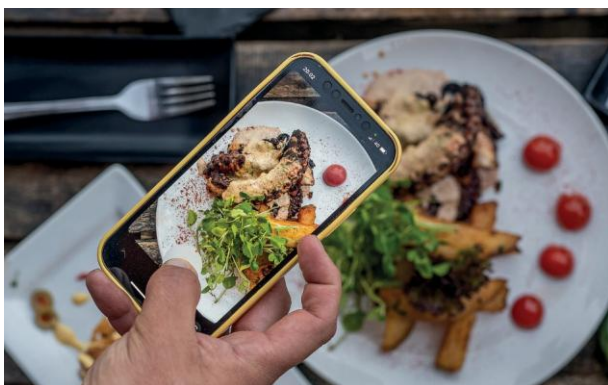

Arriba Escultura Mastodonte, autor Rodolfo Bucherenick. **Centro** Gastronomía de productos marinos. Campaña #voyalosvilos. **Abajo** Camas de cuarzo. Foto Municipalidad de Los Vilos

Municipalidad LOS VILOS OFICINA DE TURISMO

Quimbo, Chile



VALLE DEL PUPPIO

Parque Rupestre Monte Aranda. Monte Aranda es el parque rupestre más grande de Chile y está emplazado a 45 km de Los Vilos, vecino a la localidad de Caimanes. En sus 25 hectáreas de extensión, se conserva y exhibe una interesante muestra del arte de la cultura diaguita, antiguos habitantes de la zona, cuya data se remonta al año 900 DC.

En el parque se despliegan tres circuitos patrimoniales didácticos, donde fueron instalados 250 bloques líticos con petroglifos, como parte del rescate arqueológico realizado durante la construcción del tranque El Mauro, de la empresa Minera Los Pelambres.

Plaza de Caimanes. Si buscas un destino patrimonial y típico, la comuna de Los Vilos cuenta con una localidad muy relevante que habla de los inicios del ferrocarril en Chile. La plaza de Caimanes cuenta con la Olla de Almagro, un hito que marca precedentes del conquistador en su paso por los valles de nuestra comuna.

Iglesia San Antonio de Padua. Si de patrimonio hablamos, la Iglesia San Antonio de Padua es un atractivo turístico que, a pesar de su antigüedad, sigue en pie para recibir a visitantes y a la comunidad local en sus misas. La estructura de la iglesia es de adobe y, al pasar los años, se han realizado labores para la mantención y restructuración. Sin dudas, un atractivo imperdible si visitas la localidad de Caimanes.





Arriba Iglesia San Antonio de Padua, Caimanes. Campaña #voyalosvilos. **Abajo** Parque Rupestre Monte Aranda, Caimanes. Campaña #voyalosvilos.

PICHID ANGUI

Su nombre significa “pequeña balsa” de la derivación del mapudungun: Pichi: pequeño, y dangui: balsa. Ubicado 30 Km al sur de Los Vilos, es el balneario que da la bienvenida al visitante desde el sur. Posee una hermosa playa, de aguas tranquilas y superficiales, en donde se practican deportes acuáticos como el windsurf y el canotaje, en conjunto con actividades subacuáticas como el buceo y la pesca deportiva. En su rada, se disponen yates en torno a la Isla de Locos, una reserva para aves marinas, pingüinos y chungungos. En su costanera, se encuentran el paseo peatonal con su feria artesanal, la caleta de Pichidangui y, más al sur, la Iglesia de La Roca, que destaca por su particular arquitectura. Se puede acceder por dos vías, desde la Ruta 5 Norte en los Km 196 y 199. La oferta en alojamientos es variada, desde camping, cabañas, hosterías, moteles y hoteles.



Paseo Peatonal. Se encuentra colindante a la Caleta de Pescadores, y se compone de una explanada con acceso para personas en situación de discapacidad y áreas verdes con flora local. También posee, durante el verano, una feria artesanal, en donde destacan productos elaborados en cuero de pescado, venta de minerales, tejidos y artesanías en madera.

📍 Se accede desde la Avenida Costanera.

Caleta de Pescadores. Hermosa caleta que en verano se convierte en un lugar muy concurrido, ofreciendo la posibilidad de tomar paseos en bote a la Isla de Locos para observar pingüinos de Humboldt. También es posible comprar productos frescos del mar, ceviches, mariscales y empanadas.

📍 Su acceso es por el Paseo Peatonal de Pichidangui o por la Avenida Costanera.

Isla de Locos. La isla alberga, en su ecosistema, un importante número de fauna, característica de la zona, donde es posible observar lobos marinos y chungungos (la nutria más pequeña del mundo). Se destaca la presencia de pingüinos de Humboldt, garzas, y albatros. En temporada de verano y fines de semanas largos, se realizan paseos en bote que invitan a los turistas a observar la forma de vida de estas especies.

Iglesia Santa Teresa. Se ubica en la avenida Costanera al sur de Pichidangui, encallada sobre una saliente rocosa. Sus cimientos están hechos únicamente de piedras y cemento, y en sus costados posee enormes ventanales que permiten observar la panorámica del litoral rocoso. Se encuentra abierta los días domingos.

📍 Se ubica en avenida Costanera, al sur de Pichidangui.

Cerro Santa Inés. Considerado un santuario de la naturaleza, con 713,8 hectáreas, por su bosque de olivillo de tipo valdiviano, que se mantiene gracias a un microclima generado por la existencia de un régimen de compensación hídrica, debido a las influencias de neblinas costeras y la topografía local. Ideal para realizar un trekking de nivel medio o realizar descensos en bicicleta para los más aventureros.



Túnel Las Palmas-El Quelón. Foto Municipalidad Los Vilos.



Cristales La Esperanza, Tilama. Campaña de promoción turística #voyalosvilos.

Cueva de la Quintrala. Es una cueva natural de 100 metros de longitud con salida al mar, situada en la península de Punta Quelén, al norte de Pichidangui. Su nombre se debe a una leyenda que se asentó en tiempos de la Colonia, época en que el territorio de Pichidangui pertenecía a la Hacienda de Longotoma, de propiedad de doña Catalina de los Ríos y Lisperguer, más conocida como la “Quintrala”. Cuenta la leyenda que esta mujer, de carácter fuerte y singular belleza, enamoraba a numerosos amantes que sucumbían a sus encantos para obtener lo que necesitaba, a quienes luego los llevaba a la cueva para torturarlos y lanzarlos al mar.

VALLE DEL QUILIMARÍ

Frente a Pichidangui, mirando a la cordillera, se extiende el mágico Valle de Quilimarí, tierra de fuertes tradiciones campesinas y sorprendentes tesoros minerales, arqueológicos y ferroviarios. A lo largo del río que le da su nombre, fluye una ruta de bienestar y salud vinculada al cuarzo, mineral atractivo para el turismo de intereses especiales, que cada vez es más concurrido y demandado.

📍 **Se accede desde el km 200 de la Ruta 5 Norte, que conecta con la Ruta D-875.**

Poblado de Quilimarí. Su nombre es una variación del mapudungun “Küla”: tres y Mari: diez, es decir, treinta. Ubicado a 25 Km al sur de Los Vilos es un poblado histórico, puerta de entrada al Valle del Quilimarí. En este poblado se distinguen remanentes culturales que se remontan a la colonia, como las tradiciones costumbristas de la trilla, el rodeo y el canto a lo divino y a lo humano, una expresión religiosa que ha perdurado por más de 400 años. Posee una iglesia que data del año 1789, en donde existen libros con registros eclesiásticos del siglo XVIII. En esta iglesia se celebra, cada 16 de julio, la fiesta de la Virgen del Carmen de Palo Colorado.

📍 **Se accede desde la Ruta 5 Norte, en el Km 169.**

Poblado de Guangualí. Su nombre deriva de una variación del mapudungún: Wawan: Trigo de mala calidad y Lif: vacío, toponimia que puede atribuirse a la presencia de centros de molienda indígena en piedras tacitas, presentes en la localidad. Ubicado a 14 km al Este de Quilimarí, es un pequeño poblado de agricultores que se distingue por la producción de paltas, artesanía en cerámica gres y en madera, predominando las figuras de animales domésticos y silvestres.

📍 **Se accede por la ruta del Valle del Quilimarí.**

Ruta de bienestar y salud. El cuarzo es un mineral conocido por sus propiedades energéticas, que se encuentra en abundancia en este valle. Tinas con aguas calientes y camas de cuarzo, sonoterapia con cuencos de cuarzo y tiendas de cuarzo, son algunas de las ofertas disponibles en todo el valle, además de los centros holísticos especializados, entre los que destaca la reconocida Casa Guangualí. Este recinto ofrece alojamiento y tratamientos integrales para la sanación del cuerpo y alma. La ruta contempla servicios de alojamiento, comida y camping, junto con visitas programadas a senderos de petroglifos y arte rupestre.

Embalse Culimo. Laguna artificial que recoge las aguas del río que baja por el Valle de Quilimarí. Es un gran lugar para la fotografía de naturaleza y, en condiciones favorables, la pesca deportiva.

 **Bordeando su costado norte, se puede acceder a los petroglifos de Culimo.**

Petroglifos de Tilama. Corresponden a expresiones de arte rupestre realizadas por las culturas Molle, Diaguita y Diaguita-Inca, entre los 5.000 a 470 años antes del presente, específicamente máscaras, diseños antropomorfos, zoomorfos y abstractos. Los petroglifos de Tilama, Pangalillo y Culimo se ubican próximos en las localidades homónimas del Valle de Quilimarí. Una vez en las localidades, se puede acceder a pie a través de senderos de corto trayecto.

Esculturadelamujerdiaguita. Obradelescultorvileño Rodolfo Bucherenick, que se emplaza en las cercanías del poblado de Tilama. La escultura homenajea el trabajo de las mujeres del valle y es el centro de un mirador ideal para fotografías panorámicas.

Museo de Lo Muñoz. Ubicado en el Rancho de Los Almendros, 5 km al este de Guangualí, yace presente el único museo de la comuna. Posee una colección privada con piezas arqueológicas, paleontológicas, naturales, rurales y de patrimonio religioso que narran la historia del Valle del Quilimarí. Entre éstas destacan ammonoídeos, diversos minerales, jarros indígenas, animales embalsamados y antigüedades rurales. Colindante al museo hay una tienda con artesanías, souvenirs, miel y hierbas medicinales, además de un restaurant y camas de cuarzo.

Fundo Palo Colorado. En este fundo, que se extiende a ambos lados de la carretera Panamericana, se encontró en un árbol la figura de la Virgen de Palo Colorado, que dio origen a la leyenda religiosa con más fervientes seguidores de la zona. En el lugar, se encuentra una ermita en su honor. El fundo ofrece variados servicios turísticos como tinajas de aguas de mar y excursiones a un bosque nativo. Cuenta con tienda de artesanías, invernadero y restaurante.

Artesanía en cerámica gres. A lo largo de la ruta del valle de Quilimarí, existen diversos talleres que se dedican al diseño y elaboración de piezas de artesanías en gres, característica por sus colores y diseño alusivos a la flora y fauna local. Es confeccionada, principalmente, por artesanas, que se han dedicado a esta técnica de arcilla arenosa, cocida en un horno entre los 1.200 a 1.400 grados Celsius.

Ruta Patrimonial El Quelón, Tilama-Caimanes.

Esta ruta rescata la magnífica obra de ingeniería de la antigua vía férrea, que entre Quelón y Caimanes, exhibe nueve Monumentos Nacionales, que incluyen túneles y puentes de piedra y metal. Se inicia desde el sur en el túnel Las Palmas, y se extiende a lo largo de la Ruta D-27-E, que cruza Tilama hasta llegar a Caimanes.



Consejo. Prefiera a los prestadores de servicios turísticos registrados y certificados en Sernatur. El registro para los servicios de alojamiento y turismo de aventura es obligatorio, según Ley de Turismo N° 20.423.

Visite: servicioturísticos.sernatur.cl